

# BECA INVESTIGACIÓN EN FOLKLORE

## CIOFF®-INAEM

**AÑO:**

2020

**CONVOCAN:**

CIOFF®-ESPAÑA e INAEM  
(Ministerio de  
Cultura y Deporte)

**TEMA:**

FOLKLORE (Baile, danza y  
música popular)

**DOTACIÓN:**

4.500 €

**FECHA DE PRESENTACIÓN:**

Antes del 27 de Diciembre de 2020

**SECRETARÍA:**

CIOFF® ESPAÑA  
C/ Mata, 23, 3º I CP 13014  
CIUDAD REAL  
Apartado de Correos 1  
13080 CIUDAD REAL  
Telf. y fax: 926 61 91 95  
Móvil: 660 185 340  
E mail: cioff.esp@cioff.es



Miembro oficial de UNESCO.  
Acreditado por el Comité  
PCI de UNESCO



# XXVIII BECA

## 2020

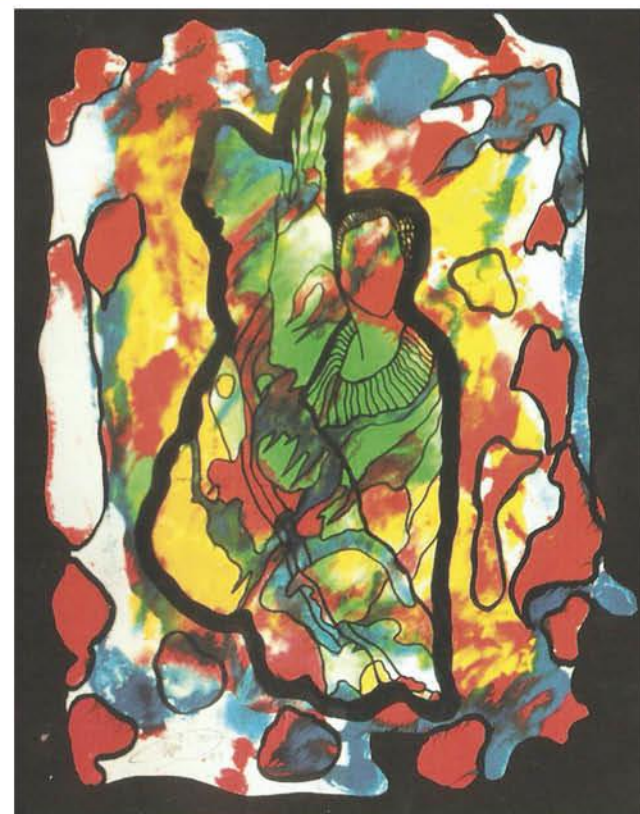

Autor: **Jesús Millan**  
Propiedad: **Asociación Coros y Danzas Mazantini**

Beca investigación en folklore  
**CIOFF® - INAEM**





La sección española de CIOFF® (Consejo Internacional de Organizaciones de Festivales de Folclore y de las Artes Tradicionales) y el INAEM (Instituto de las Artes Escénicas y de la Música) del Ministerio de Cultura y Deporte, al objeto de fomentar la investigación en el campo de la Cultura Tradicional, deciden establecer con carácter anual una beca de investigación a favor de cuantas disciplinas estén contenidas dentro de este campo de actuación.

## TEMA

La beca correspondiente a esta convocatoria de 2020 estará dedicada al tema "Baile, danza y música popular (canción e instrumentos musicales), relativas a cualquiera de las diferentes culturas del territorio español".

El jurado podrá decidir declarar desierta la adjudicación de la beca si a su juicio los proyectos presentados no reúnen las condiciones y garantías necesarias para su realización.

Quedan excluidos los proyectos escénicos

## CANDIDATOS

a) Podrán optar a esta beca personas tanto individuales como equipos de trabajo formados al efecto. En este segundo caso, el equipo debe estar representado por un director responsable del proyecto. El disfrute de esta beca será incompatible con otra beca o ayuda económica concedida para la realización del mismo proyecto.

b) Podrá acceder a esta beca cualquier ciudadano legalmente establecido en España.

## DURACIÓN

El trabajo propuesto deberá realizarse dentro de un período de tiempo máximo de un año.

## DOTACIÓN

La dotación de esta beca será de 4.500 euros.

## DEVENGOS

Su devengo se efectuará de la siguiente manera: el 30% de la totalidad una vez aceptada la beca. El 70% restante a la aprobación del trabajo final.

## DOCUMENTACIÓN

Los candidatos deberán remitir a CIOFF®-España la documentación siguiente:

a) Solicitud del candidato, y en el caso de que se trate de un equipo, del representante del mismo, mediante carta dirigida al presidente de CIOFF®-España.

b) Fotocopia del DNI.

c) Currículo vitae del solicitante, y en el caso de equipo, de todos sus miembros, con relación de los estudios realizados, actividades profesionales desempeñadas, investigaciones llevadas a cabo, premios obtenidos, publicaciones, etc.

d) Memoria detallada, que se presentará en castellano y en soporte digital, en la que deberá constar:

- Interés del trabajo.
- Metodología a emplear.
- Fuentes y bibliografía
- Centros de trabajo.

## PRESENTACIÓN DE LA DOCUMENTACIÓN

Toda la documentación prevista en el apartado anterior deberá ser remitida antes del día 30 de diciembre de 2020 a la dirección: cioff.esp@cioff.es. La sede de CIOFF®-España se encuentra en la calle Mata, 23, 3º I. 13004. CIUDAD REAL. Apartado de Correos, 1. 13080 CIUDAD REAL. En dicha sede se resolverán cuantas consultas puedan realizarse relacionadas con esta convocatoria. Para contactos telefónicos, los números de teléfono son: 926619195 – 660185340 Fax: 926619195

## OBLIGACIONES DE LOS BECARIOS

Los beneficiarios deberán:

a) Comunicar a CIOFF®-España por escrito la aceptación de la beca en el plazo de 15 días a partir de la fecha de concesión de la misma.

b) Tener a disposición de CIOFF® y del INAEM todas las anotaciones, bocetos, avances y resultados de los trabajos ya realizados.

c) Presentar trimestralmente a CIOFF® copia del trabajo realizado en formato word. El incumplimiento de este precepto puede ser materia de sanción por parte de CIOFF®-ESPAÑA.

d) Comunicar y justificar las alteraciones del plan previsto o de la composición del equipo investigador, las cuales no pueden ser llevadas a cabo sin la autorización expresa de

alguno de los convocantes.

e) El trabajo final se entregará en CD, por duplicado, y en formato Word.

f) Si el comité de expertos decidiera la publicación del trabajo, a partir de esa fecha y bajo ningún concepto se podrá realizar modificación y/o corrección alguna.

## PROPIEDAD DE LOS TRABAJOS

Los trabajos serán propiedad de sus autores. CIOFF® y el INAEM se reservan el derecho prioritario de la publicación en castellano total o parcial de las investigaciones, así como de publicarlo en las páginas web de ambos organismos, si lo consideran oportuno en cuyo caso el becario renuncia a la percepción de los derechos de autor.

La utilización por parte de CIOFF® o del INAEM de este derecho deberá ser expresado en el plazo de dos meses a partir de la recepción definitiva del trabajo y dispondrá de un plazo de un año para publicar la obra, pasado el cual, el autor queda en libertad de publicarlo por su cuenta, haciendo mención en todos los casos a la recepción de la beca recibida.

Los autores responden ante CIOFF® y el INAEM de la autoría y originalidad de su obra y del ejercicio pacífico de los derechos que cede mediante la presente convocatoria de Beca, no existiendo sobre dicha obra ni compromisos ni gravámenes de ninguna especie que atenten contra los intereses de CIOFF® y del INAEM. Por todo ello, los AUTORES se hacen responsables frente a CIOFF® y el INAEM de todas las cargas pecuniarias que pudieran derivarse para CIOFF® y el INAEM en favor de terceros con motivo de acciones, reclamaciones o conflictos derivados de la autoría, originalidad y ejercicio pacífico de los derechos de las obras objetos del presente proceso de Beca.

## JURADO

El jurado será elegido por CIOFF® y el INAEM entre especialistas de las disciplinas motivo de esta beca.

El resultado de la concesión de la beca será dado a conocer en plazo máximo de tres meses a partir de la fecha tope de recepción de las documentaciones.

CIOFF® y el INAEM podrán solicitar del peticionario cualquier aclaración que estimen conveniente en relación con la beca solicitada. Asimismo podrá dejar sin efecto la ayuda si el beneficiario incumple las obligaciones señaladas en los distintos apartados.